ПРОЕКТ

КАРТА ГРАНИЦ ЗОН С ОСОБЫМИ УСЛОВИЯМИ ИСПОЛЬЗОВАНИЯ ТЕРРИТОРИЙ МУНИЦИПАЛЬНОГО ОБРАЗОВАНИЯ СЕЛЬСКОЕ ПОСЕЛЕНИЕ «СЕЛО ТРОИЦКОЕ»

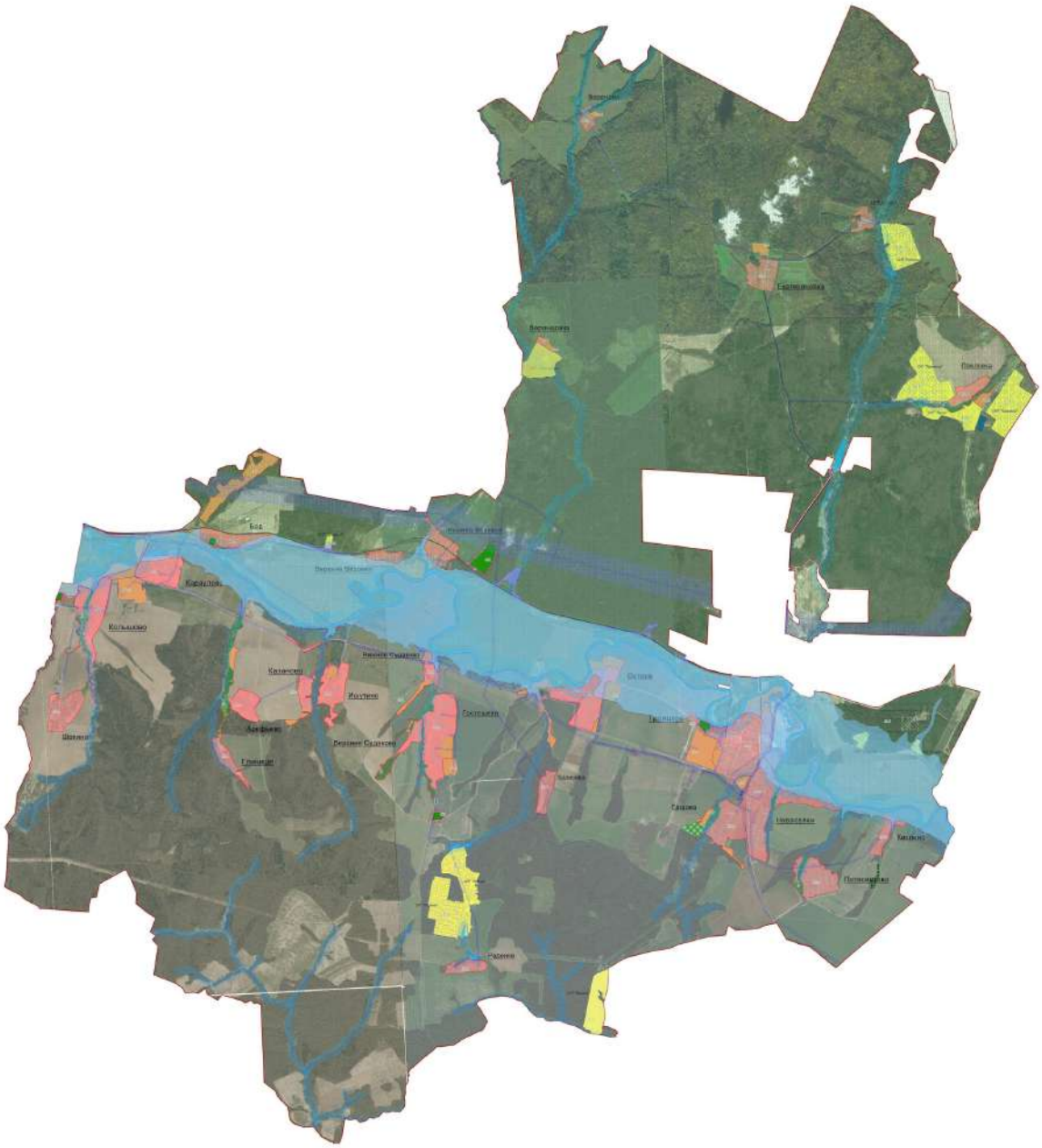

Условные обозначения:

- границы населенных пунктов
- границы МО сельское поселение «село Троицкое»
- территориальная зона Ж-1 - зона застройки индивидуальными жилыми домами
- территориальная зона П-1 - зона размещения производственных объектов V - IV классов вредности/санитарно-защитная зона до 100 метров;
- территориальная зона П-2 - зона размещения коммунальных и складских объектов, объектов инженерно-коммунального хозяйства
- территориальная зона С-2 - зона, занятая объектами сельскохозяйственного назначения и предназначенная для ведения сельского хозяйства
- территориальная зона С-3 - зона ведения садоводства
- территориальная зона Р - зона рекреационного назначения
- территориальная зона СН - зона специального назначения
- автомобильные дороги федерального и регионального значения
- земли водного фонда
- водоохранные зоны
- санитарно-защитные зоны кладбищ
- санитарно-защитные зоны промышленных предприятий
- охранные зоны инженерных коммуникаций
- зоны минимальных расстояний магистрального газопровода
- особо охраняемая природная территория ГК «Таруса»
- памятник природы «Водопад «Кадуйский Ниагара»
- памятник природы «Водопад у д.Троицкое»
- зона затопления р.Протва
- зона слабого подтопления р.Протва

МАСШТАБ 1:40 000